カーサ三鷹119号室　中央線　三鷹駅　徒歩18分

価格４，９８０万円（税込）

防犯カメラ・宅配 BOX・陽当たり良好・ペット可

□所在地/三鷹市下連雀 7-7-14
□交　　通/ 中央線　三鷹駅　徒歩１８分
□専有面積/８３．１７㎡（２５．１５坪）
　バルコニー面積/７．４４㎡（２．２５坪）
　専用庭１５．５０㎡（４．６８坪）
□土地権利/所有権
□用途地域/準工業地域
□構造/鉄筋コンクリート造
□築年月/昭和 57 年 3 月
□階数/5 階建て　所在階　1 階　総戸数 86 戸
□分譲会社/株式会社中野組
□施工会社/株式会社中野組
□管理会社/日本管財住宅管理株式会社
□管理形態/管理組合有　全部委託
□管理人状況/日勤
□管理費/８，５００円
□修繕費/１９，４６０円
□専用庭使用料/２００円
□駐車場/空有　１４，０００～１９，０００円（月額）
□駐輪場/空有　２，４００円（年額）

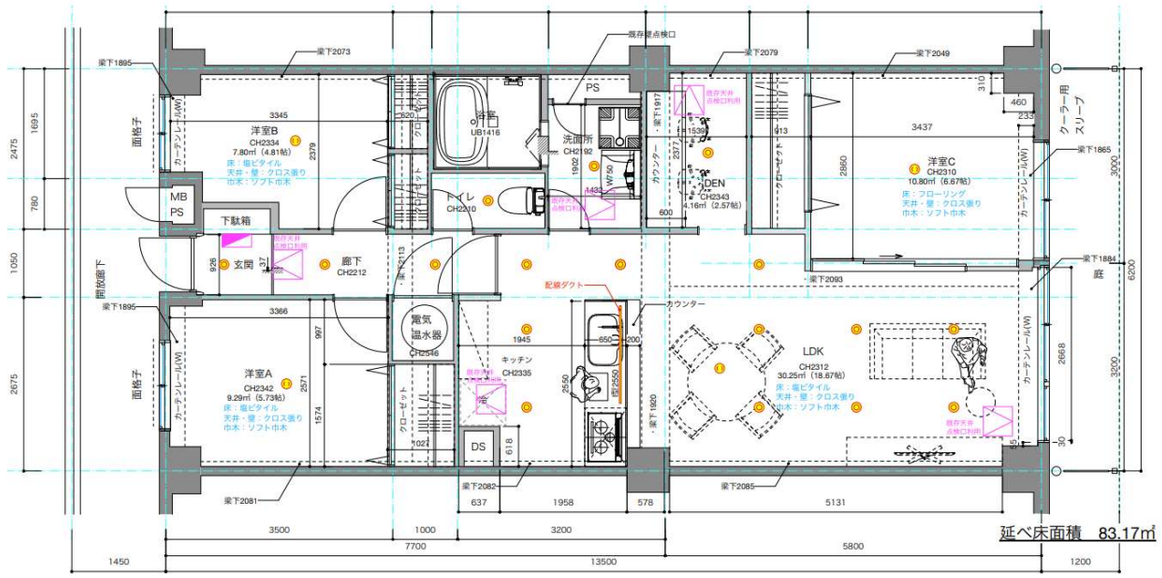

令和５年 11 月リフォーム完了予定
・全室クロス張替・フローリング張替・システムキッチン交換
・ユニットバス交換・洗面化粧台交換・建具交換

仕様設備
・TV モニター付きインターホン・システムキッチン
・温水洗浄便座・食器洗乾燥機・
・浴室乾燥機・オール電化

※図面と現況が相違する場合は現況優先とします。

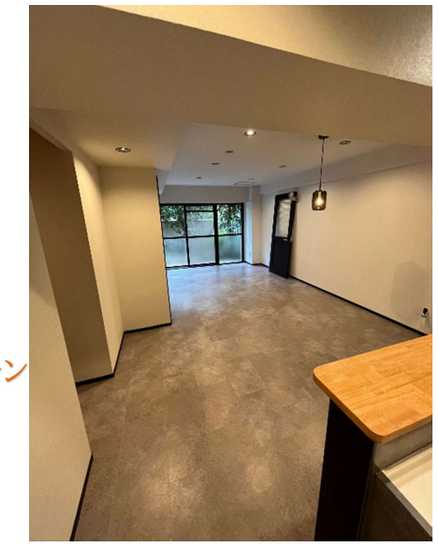

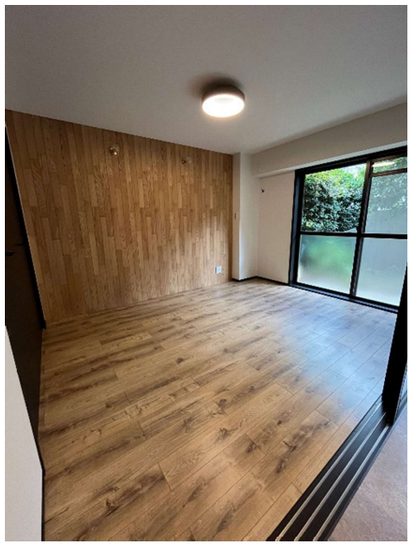

(社)東京都宅地建物取引業協会　(社)全国宅地建物取引業保証協会東京本部
◆未来を拓く、ハウジングアドバイザーグループ◆
株式会社 グローバル都市開発
〒183-0053
東京都府中市天神町1-11-10
東京都知事免許（5）81170 号
TEL: 042-352-3232
FAX: 042-358-3223
Mail: info@global-td.com

取引態様	売主
手数料	3%
広告掲載	ＨＰのみ